

Tutoriel

Simple panorama avec Hugin

Copyright – Sylvain Billot

Vous pouvez faire tout usage de ce tutoriel aux deux conditions suivantes :

- Citer les auteurs
- Appliquer la même licence aux travaux dérivés

1 - Charger les images

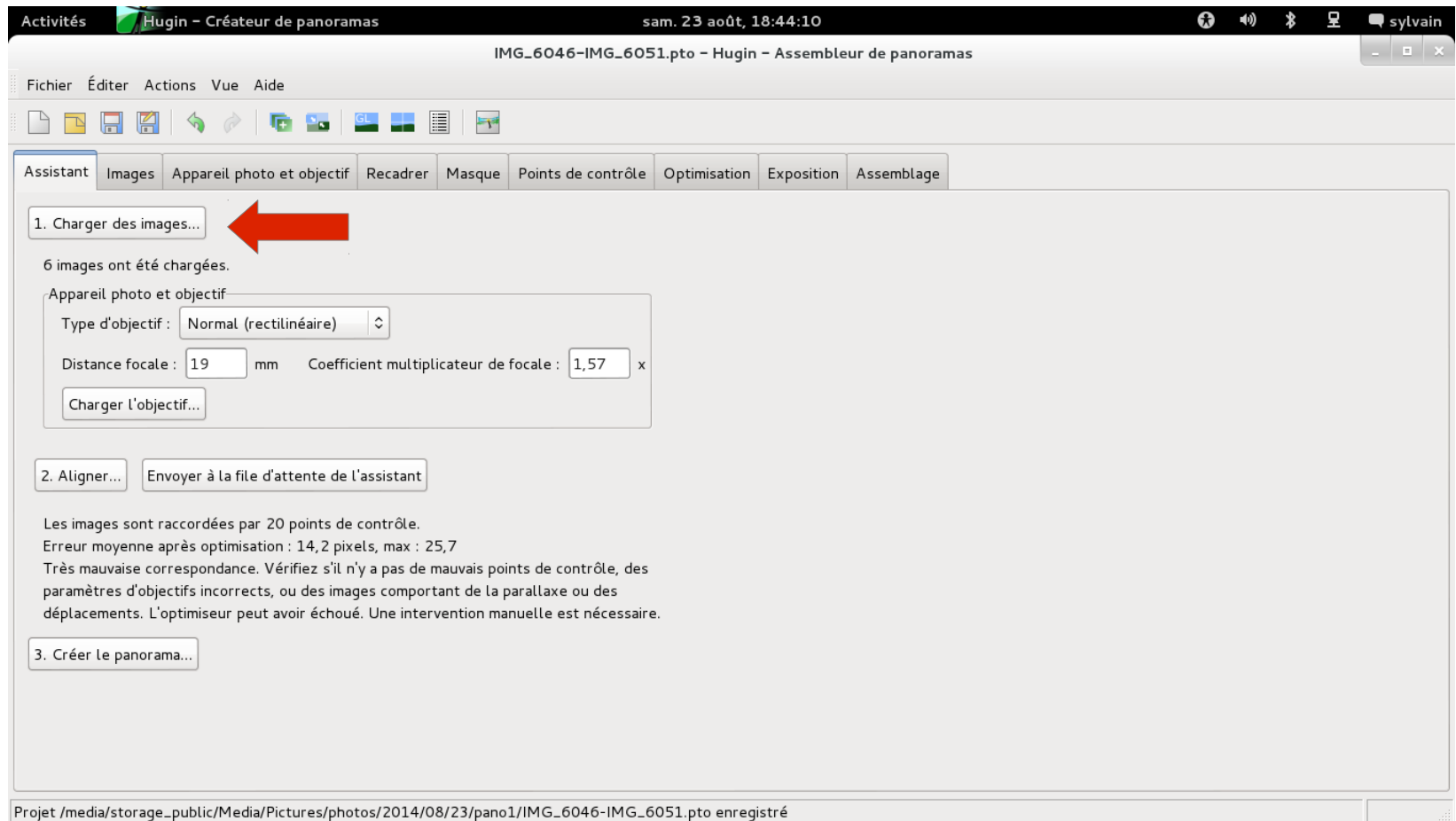

Définir les points de contrôle

Assistant Images Appareil photo et objectif Recadrer Masque **Points de contrôle** Exposition Assemblage

4 - IMG_6050.jpg 4 5 - IMG_6051.jpg 4

N°	x gauche	y gauche	x droite	y droite	Alignement	Distance
0	3988,...	2488,...	1758,...	2494,...	normal	16,46
1	3470,...	2724,...	1212,...	2672,...	normal	7,96
2	2756,...	2940,...	412,00	2825,...	normal	25,73
3	3456,...	3272,...	1108,...	3222,...	normal	7,92

Zoom : 25%

Ajustement précis Celeste

Ajustement précis automatique
 Ajout automatique
 Estimation automatique

Supprimer Ajouter

Projet /media/storage_public/Media/Pictures/photos/2014/08/23/pano1/IMG_6046-IMG_6051.pto enregistré

Optimisation

Activités Hugin - Créateur de panoramas sam. 23 août, 18:44:54 sylvain

IMG_6046-IMG_6051.pto - Hugin - Assembleur de panoramas

Fichier Éditer Actions Vue Aide

Assistant Images Appareil photo et objectif Recadrer Masque Points de contrôle **Optimisation** Assemblage

Optimisation rapide

Optimiser Les positions (de manière incrémentale en partant de la référence) Optimiser

Toutes les variables ci-dessous qui sont marquées [x] seront optimisées.
Les variables qui ne sont pas validées [] seront utilisées comme références ou comme « ancrés ».

N'utiliser que les points de contrôle entre les images sélectionnées dans la fenêtre d'aperçu

Orientation de l'image

Lacet (y) :	Tangage (p) :	Roulis (r) :	X :	Y :	Z :
<input checked="" type="checkbox"/> 0 (22,110)	<input checked="" type="checkbox"/> 0 (8,900)	<input checked="" type="checkbox"/> 0 (-0,228)	<input type="checkbox"/> 0 (0,000)	<input type="checkbox"/> 0 (0,000)	<input type="checkbox"/> 0 (0,000)
<input checked="" type="checkbox"/> 1 (-3,540)	<input checked="" type="checkbox"/> 1 (10,740)	<input checked="" type="checkbox"/> 1 (0,469)	<input type="checkbox"/> 1 (0,000)	<input type="checkbox"/> 1 (0,000)	<input type="checkbox"/> 1 (0,000)
<input checked="" type="checkbox"/> 2 (-31,429)	<input checked="" type="checkbox"/> 2 (12,136)	<input checked="" type="checkbox"/> 2 (0,459)	<input type="checkbox"/> 2 (0,000)	<input type="checkbox"/> 2 (0,000)	<input type="checkbox"/> 2 (0,000)
<input checked="" type="checkbox"/> 3 (-31,274)	<input checked="" type="checkbox"/> 3 (23,234)	<input checked="" type="checkbox"/> 3 (-0,201)	<input type="checkbox"/> 3 (0,000)	<input type="checkbox"/> 3 (0,000)	<input type="checkbox"/> 3 (0,000)
<input checked="" type="checkbox"/> 4 (-4,004)	<input checked="" type="checkbox"/> 4 (23,614)	<input checked="" type="checkbox"/> 4 (0,772)	<input type="checkbox"/> 4 (0,000)	<input type="checkbox"/> 4 (0,000)	<input type="checkbox"/> 4 (0,000)
<input checked="" type="checkbox"/> 5 (25,017)	<input checked="" type="checkbox"/> 5 (22,752)	<input checked="" type="checkbox"/> 5 (1,039)	<input type="checkbox"/> 5 (0,000)	<input type="checkbox"/> 5 (0,000)	<input type="checkbox"/> 5 (0,000)

Paramètres de l'objectif

Vue (v) :	Distorsion (a) :	Barillet (b) :	Distorsion (c) :	Décalage x (d) :	Décalage y (e) :
<input type="checkbox"/> 0 (62,26)	<input type="checkbox"/> 0 (0,000)	<input type="checkbox"/> 0 (0,000)	<input type="checkbox"/> 0 (0,000)	<input type="checkbox"/> 0 (0,0)	<input type="checkbox"/> 0 (0,0)

Projet /media/storage_public/Media/Pictures/photos/2014/08/23/pano1/IMG_6046-IMG_6051.pto enregistré

Calculer angle et taille

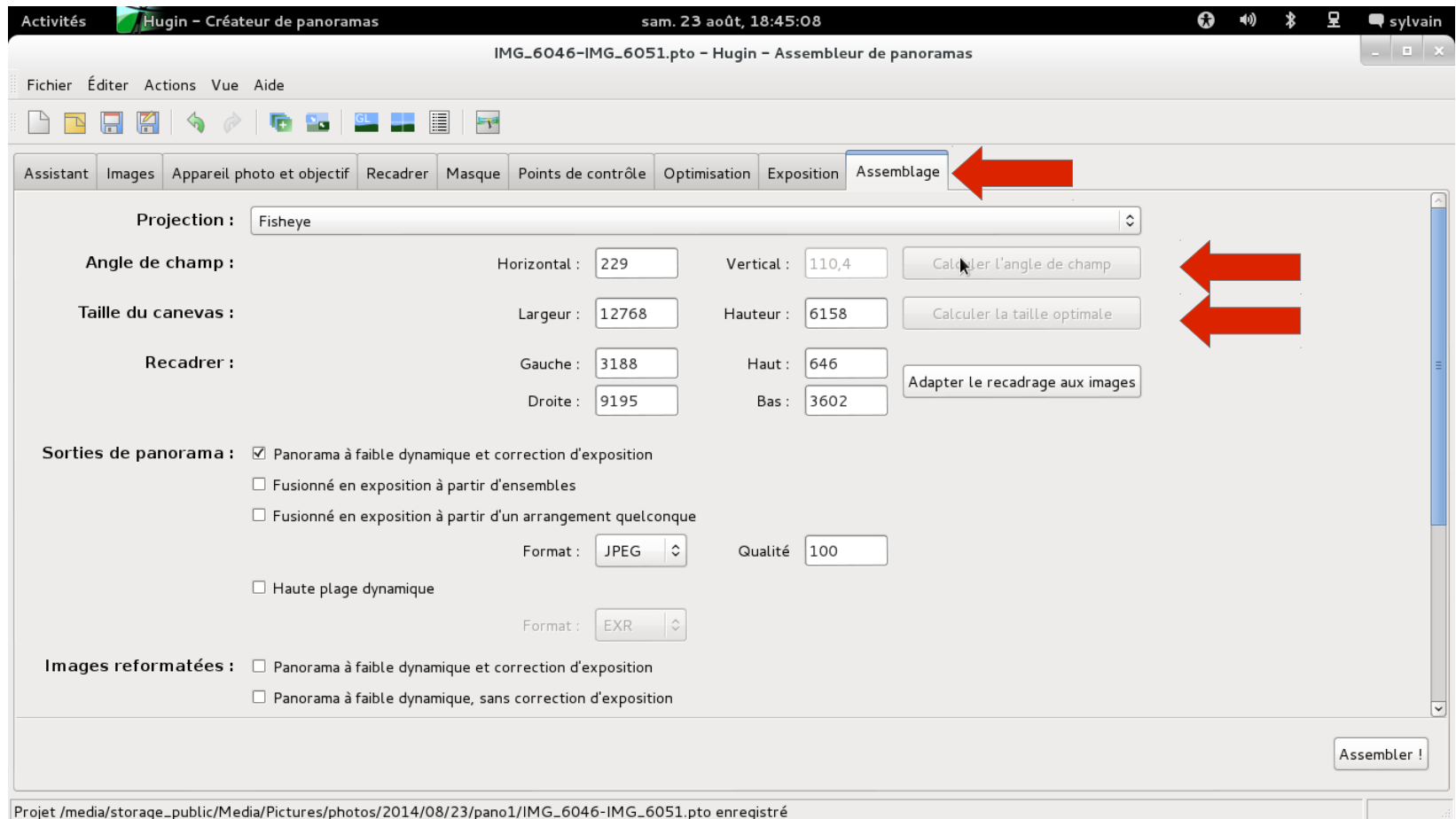

Projection, glisser, cadrage Accès

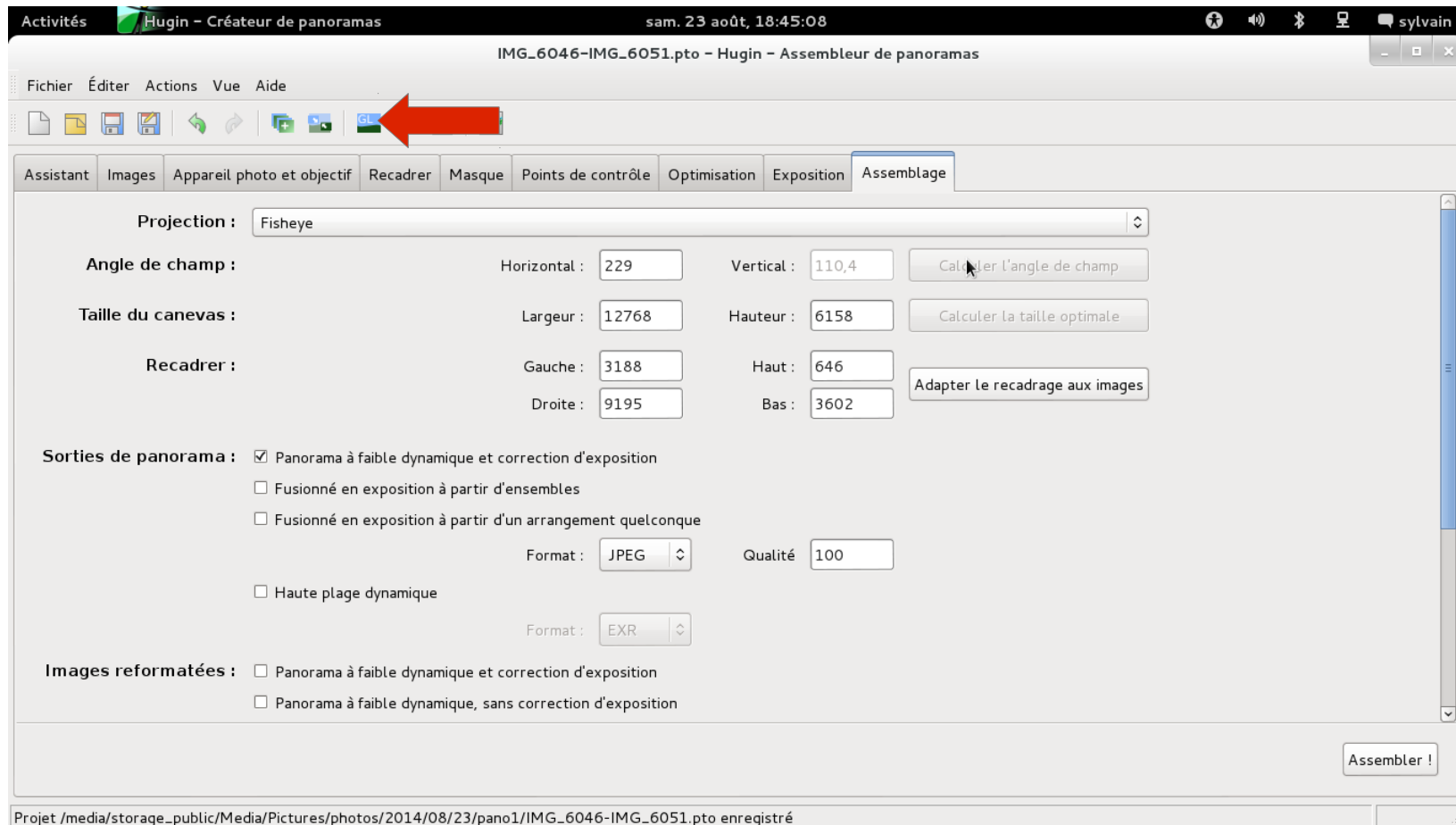

Projection, glisser, cadrage Puis fermer cette fenêtre

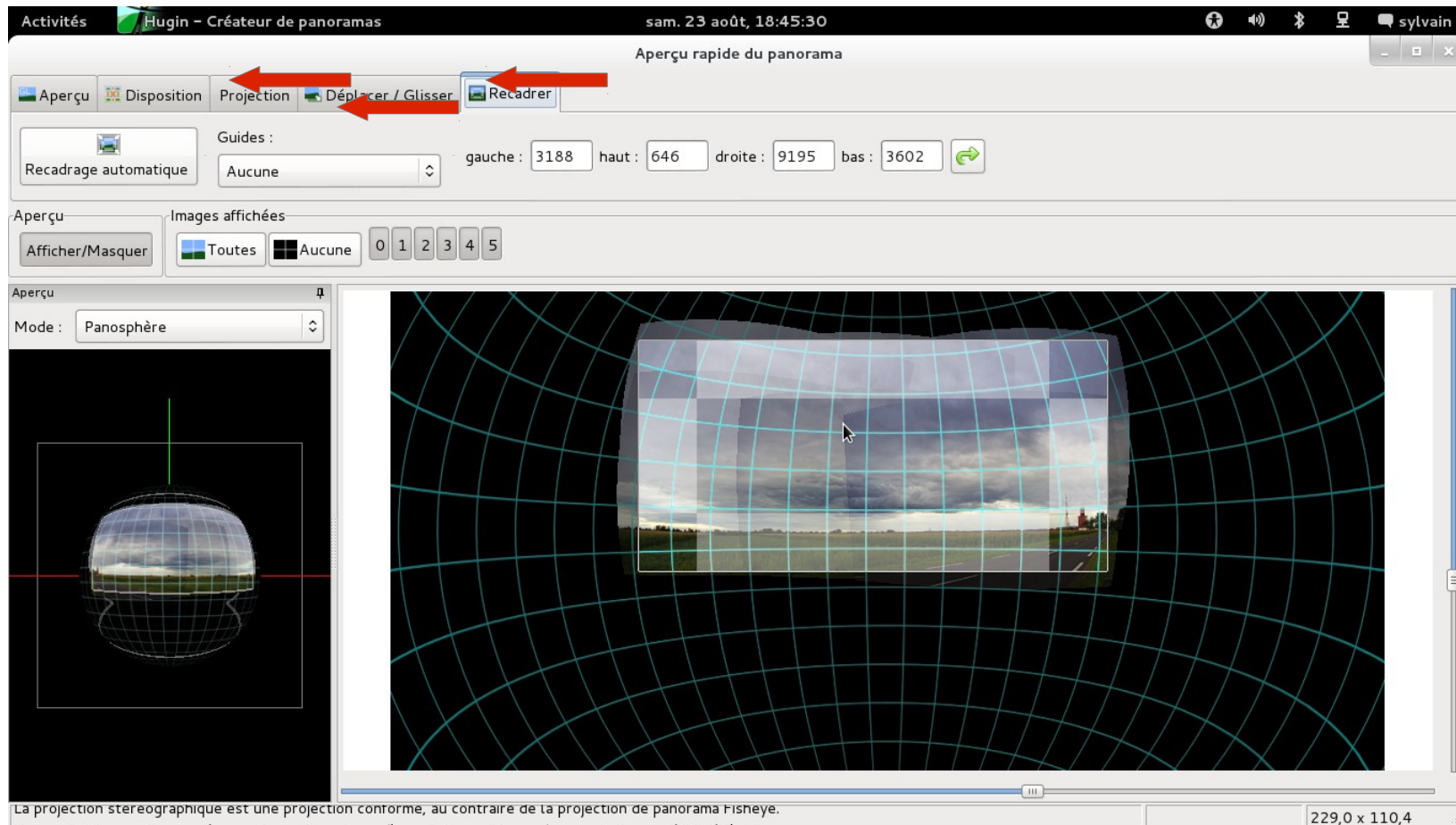

Lancer le calcul final

